

Company Profile



PT Palma

Pertiwi Makmur

Kedaulatan
**Pangan
& Energi**



Daftar Isi

03

Tentang
PPM

05

Kerjasama
Inti-Plasma

09

Visi
& Misi

12

Layanan
PPM

13

Struktur
Organisasi

14

Kontak



Tentang PPM



01

PT Palma Pertiwi Makmur adalah mitra strategis pemerintah untuk Program Nasional Kedaulatan Pangan dan Energi melalui pemberdayaan sumber daya alam lokal (pertanian, perkebunan, perdagangan, dll)

02

Melalui kolaborasi lintas sektor, PT PPM menjadi jembatan antara sumber daya alam Indonesia dengan kekuatan industri.

Tentang PPM



03

PT Palma Pertiwi Makmur merupakan perusahaan KPBU (Kerjasama Pemerintah dan Badan Usaha) dan melakukan kemitraan dengan instansi dan masyarakat melalui kerjasama inti-plasma.

04

PT Palma Pertiwi Makmur adalah KPBU Unsolicited yang berarti inisiatif dari badan usaha dan tidak membebani APBN.



Kerjasama Kemitraan **Inti-Plasma**

Kerjasama Kemitraan Inti-Plasma adalah pola kemitraan di mana perusahaan menengah dan besar (inti) bekerjasama dan bantu mengembangkan usaha kecil dan menengah (plasma).

PPM bertindak sebagai inti nasional, sekaligus avalis (penjamin) dan oftaker (pembeli hasil produksi).

Desa, Koperasi Merah Putih, dan BUMDes berperan sebagai pelaksana plasma.

Petani, peternak, dan nelayan lokal sebagai mitra pengelola lahan dan produksi.

4 Pilar Strategis Pembangunan



01

Holistik

Kombinasi pohon, hijauan pakan ternak, dan peternakan (sapi/kambing) yang juga menghasilkan biogas dan biomassa.



02

Agroforestry

Integrasi tanaman pangan, energi (biofuel), dan pohon kehutanan



03

Silvopastura

Kombinasi pohon, hijauan pakan ternak, dan peternakan (sapi/kambing) yang juga menghasilkan biogas dan biomassa.



04

Silvofishery

Sistem terpadu perikanan, pertanian, dan kehutanan di lahan basah, dan rawa produktif.

Kedaulatan Pangan *dan* Energi



Mardianto

**Direktur
Utama**

PT Palma
Pertiwi Makmur



“ PT Palma Pertiwi Makmur lahir dari tekad untuk memberikan kontribusi nyata bagi kemajuan bangsa.

Sebagai KPBU, PT Palma Pertiwi Makmur merupakan mitra strategis pemerintah dalam pengelolaan potensi sumber daya alam lokal, agrobisnis, energi, dan pembangunan berbasis desa.

Kami percaya bahwa perubahan besar dimulai dari akar rumput. Maka kami menjadikan desa dan masyarakat lokal sebagai pusat dari seluruh kegiatan usaha kami.

Melalui kolaborasi lintas sektor, kami menjadi jembatan antara sumber daya alam Indonesia dengan kekuatan industri

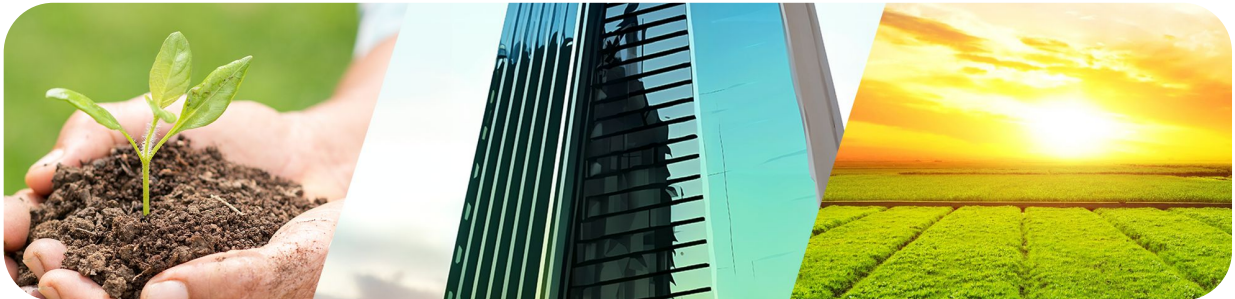

2008-2013



Trader kelapa sawit dari petani ke pabrik pengolahan kelapa sawit

2013-2018



Berinvestasi di perkebunan kelapa sawit



Menjadi *trader* di berbagai jenis komoditas pangan seperti beras, minyak goreng & ayam



Maklon berbagai jenis komoditas pangan seperti beras, garam, minyak goreng



Menjadi *trader* EBT minyak kotor/Miko/PAOe



Memulai RnD di produk EBT lainnya seperti etanol, dll

2018

s/d Sekarang



RnD tentang berbagai ekosistem Agribisnis dan agritech



Partisipasi dalam PEN (Pemulihan Ekonomi Nasional)



Memulai proses implementasi hasil RnD di komoditas pangan



Memulai proses perizinan untuk pengembangan skala nasional mendukung kedaulatan pangan dan energy

VISI PPM



Menjadi perusahaan yang:



Terpercaya dalam membangun kemitraan jangka panjang dengan masyarakat, pelaku usaha, dan pemerintah.



Terkuat dalam struktur manajemen, integritas operasional, dan daya tahan bisnis nasional.



Terkemuka di tingkat global sebagai pelopor inovasi berbasis sumber daya lokal dan teknologi berkelanjutan.

MISI PPM



Kami berkomitmen untuk:

01

Merancang dan membangun dunia usaha berbasis **pemberdayaan masyarakat desa dan potensi lokal.**

02

Menegakkan prinsip ekonomi Pancasila yang adil, berdaulat, dan berorientasi pada kemaslahatan rakyat.

03

Mengintegrasikan nilai gotong royong dan profesionalisme dalam seluruh proses bisnis menuju kemandirian nasional.

Layanan PPM



01

Korporasi

Kami mengembangkan agrobisnis dan energi terbarukan berbasis desa melalui pengelolaan rantai pasok hulu-hilir dan kolaborasi multipihak untuk menciptakan dampak ekonomi yang adil dan berkelanjutan.

02

Personal

Kami mendukung individu, petani, dan UMKM melalui pelatihan serta kemitraan transparan yang memberi akses pembiayaan, teknologi, dan pasar, sehingga masyarakat desa berperan sebagai pelaku utama dalam rantai ekonomi Pancasila.

Mitra Kami



Kementrian
Pertanian



Kementrian
Pertahanan



Kementrian
Keuangan



Kementrian
ATR/BPN



Kementrian
Kehutanan



Kementrian
Lingkungan
Hidup



Kementrian
Investasi



Kementrian
Kemaritiman



Kementrian
Perdagangan



Kementrian
Luar Negeri



Kementrian
Dalam
Negeri



Kementrian
Desa dan
Daerah
Tertinggal



Kementrian
PUPN



TNI



Polri

Beserta Jajaran
Pemerintah Daerah
dan Instansi Terkait

Struktur Organisasi



Komisaris Utama

Ir. H. Ahmad Riza
Patria, MBA



Direktur Utama

Mardianto



Direktur Operasional

Joko Indriatno



Direktur Keuangan

Phutut Hadi Subroto,
MSAE, Ph.D



Direktur Perencanaan

Sugito, S.E., M.Si.



Kepala Operasional Kantor Pusat

Brigjen TNI Marinir
Purn Tofik Manggus,
CFRA

Kontak PPM



Alamat

Menara Palma Setiabudi
Jl. H.R. Rasuna Said
Blok X2 Kav.6, Jakarta Selatan
DKI Jakarta, 12950
Lt.8 - 03



Telepon

(021) 5795 6020 - 5795 7617



Email

info@palmapertiwimakmur.co.id



Website

palmapertiwimakmur.co.id
